RUTA PARA LA TRANSICIÓN EXITOSA

INGRESO Y PERMANENCIA EN PRIMER GRADO DEL CICLO BÁSICO

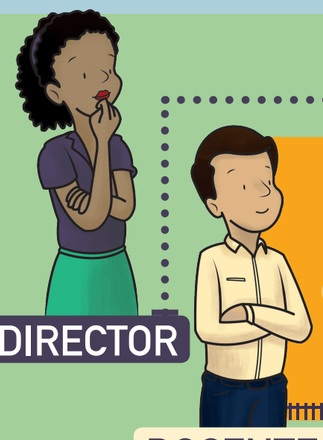

INICIO

1. Coordino la transición con directores de primaria para un plan de adaptación
2. Realizo evaluación diagnóstica
3. Elaboro mi planificación centrada en las necesidades de mi estudiantes
4. Inscribo a todos los estudiantes, incluso a los que están en en sobre edad o con discapacidad
5. Establezco metas claras de aprendizaje
6. Desarrollo curso de nivelación

7. Realizo proyecto de vida con mis estudiantes
8. Identifico a los estudiantes que requieren apoyo académico y emocional
9. Observo clases guiándome en la planificación
10. Solicito y reviso la planificación según CNB partiendo de las necesidades de los estudiantes

DURANTE

11. Realizo adecuaciones curriculares a los estudiantes con necesidades educativas especiales con y sin discapacidad, que lo requieran
12. Gestiono apoyo como (tutorías, material educativo, cursos, otros)

13. Me aseguro que se realicen los procesos de mejoramiento de los aprendizajes
14. Escucho y comprendo a los estudiantes
15. Motivo constantemente el aprendizaje
16. Comunico a las familias el avance del aprendizaje de los estudiantes
17. Atiendo a estudiantes que necesiten mayor apoyo

18. Corrijo oportuna y asertivamente
19. Acompaño y realimento el aprendizaje (evaluación formativa)
20. Realizo autogestión escolar
21. Realizo procesos de mejoramiento de los aprendizajes
22. Utilizo datos estadísticos de evaluación nacional para un plan de mejora
23. Acompaño a los docentes a realizar las acciones de apoyo de la guía
24. Evalúo el éxito escolar de los estudiantes
25. Reviso el proyecto de vida de los estudiantes con frecuencia

26. Mantengo una comunicación constante con las familias durante todo el año

¡Mi trabajo se refleja en el éxito de mis estudiantes! 27

Enero — Octubre

Acciones realizadas ✓

Estrategia Nacional para la Transición Exitosa

ENTRE — ESTRATEGIA NACIONAL PARA LA TRANSICIÓN EXITOSA

GOBIERNO DE LA REPÚBLICA DE GUATEMALA
MINISTERIO DE EDUCACIÓN